EQUIPO DE RASTREO COVID

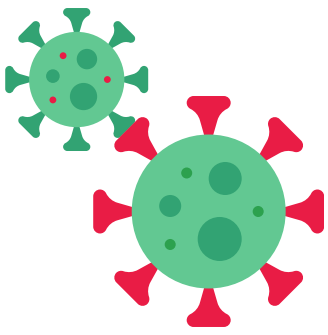

DISTRITO SANITARIO ALJARAFE - SEVILLA NORTE

¿Tienes dudas? **639083150**

¿TIENES SÍNTOMAS?

Fiebre, tos, dificultad respiratoria, pérdida del gusto y olfato, dolor de cabeza o muscular, naúseas, vómitos o diarrea

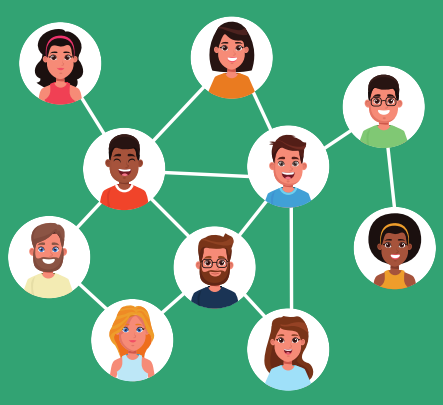

¿ERES CONTACTO ESTRECHO DE UN CASO POSITIVO?

QUÉDATE EN CASA

Llama a tu Centro de Salud o a Salud Responde 955545060

CONTACTO ESTRECHO

Si has estado más de 15 min a menos de 2 metros de distancia

¿ERES POSITIVO?

- Mantente aislado
- Espera la llamada de tu Rastreador
- Prepara un listado con tus **contactos estrechos** y sus teléfonos

¿QUIEN INCLUYO EN MI LISTA?

Personas con las que has tenido contacto **48h** previas a los síntomas

¿QUÉ DEBES HACER?

- Mantente aislado
- Espera la llamada de tu Rastreador

¿QUÉ HAREMOS POR TI?

- Te daremos cita para la PCR ☑
- Gestionaremos la baja laboral con tu médico ☑
- Te haremos un seguimiento durante el aislamiento ☑

PCR

VS

TEST ANTÍGENOS

¿CUÁL ESTARÍA INDICADA EN MI CASO?

PCR

80-90% precisión

sintomático o asintomático

¿Cuándo hacérmela?

A partir del **8º día** del contacto con el caso positivo

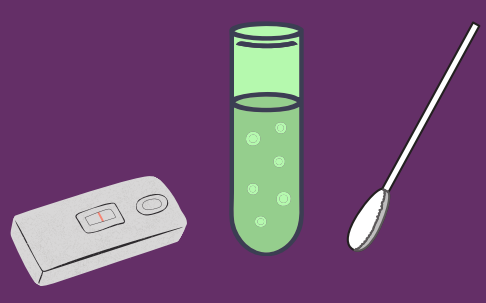

Test antígenos

98% precisión
Si sintomático

PRECISIÓN DESCONOCIDA
Si asintomático

¿Cuándo hacérmela?

Durante los **primeros 5 días** de aparición de síntomas

¿Tienes dudas?

Enfermeras de Rastreo DSASN

639083150

Distrito Sanitario Aljarafe Sevilla Norte